中国語版
简体中文版

为国际家庭的

进入日本小学之前的准备事项（教育制度篇）

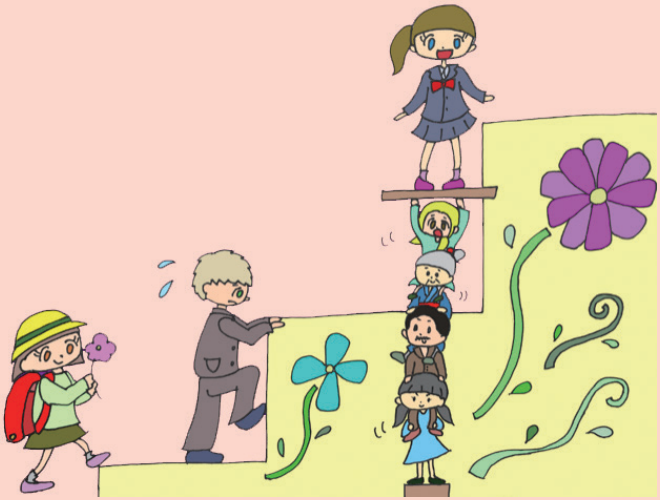

小学入学之后的情况是？

对于大部分国际家庭来说，家长和孩子都是第一次体验日本的教育制度。在日本，初中毕业之后需要自己选择将来的成长方向。如果打算升学的话，需要参加高中入学考试，只有考试合格的人才能进入高中继续学习。此外，读高中还需要花费不少的钱。在日本，如果希望能按照自己所预期的计划来升学的话，在不断努力学习的同时还要准备升学相关的费用。升学的准备不只是孩子一个人的事情，需要家长和孩子的共同努力才行。

对于即将踏入小学的孩子们来说，会有着怎么样的将来在等待着他们呢？

★同「生活篇」「学习篇」「教育资金篇」一起作为参考。

日本的教育制度

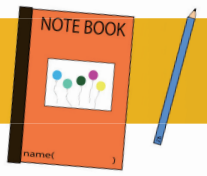

4月1日时的年龄（满年龄）	学　年	
0-1岁		
1-2岁		
2-3岁		
3-4岁	小班	托儿所 托儿所与幼儿园结合的综合儿童园
4-5岁	中班	
5-6岁	大班	
6-7岁	小学1年	小学
7-8岁	小学2年	
8-9岁	小学3年	
9-10岁	小学4年	
10-11岁	小学5年	
11-12岁	小学6年	
12-13岁	初中1年	初中
13-14岁	初中2年	
14-15岁	初中3年	
15-16岁	高中1年	高中
16-17岁	高中2年	
17-18岁	高中3年	
18-19岁	大学1年	大学
19-20岁	大学2年	
20-21岁	大学3年	
21-22岁	大学4年	

入学前教育

义务教育期间

需要通过升学考试。

义务教育期间没有跳级和留级。

私立中学入学考试

初高中一体制学

专业技能学校

职业技术学校

高等职业技术学校（大学专科）

短期大学

大学院 硕士课程

大学院 博士课程

▲关于高中的入学

一部分专业是6年制本科。

想要继续深造的考入大学院。

☆以上为主要的学校分类。学校的学年是每年4月开始，次年3月结束。

☆4月2日以后至第二年4月1日为止出生的孩子在同一个学年进行学习。

☆满年龄是自己出生之日按0岁计算，之后每年的生日时年龄加一的计算方法。

托儿所

0-1岁	托班
1-2岁	
2-3岁	
3-4岁	小班
4-5岁	中班
5-6岁	大班

托儿所是小学入学前提供给需要育儿照顾的孩子的地方。

绝大部分的小孩小学是就读的公立学校，随着升入高中・大学，就读私立学校的人数也随之增长。

在籍人数比例

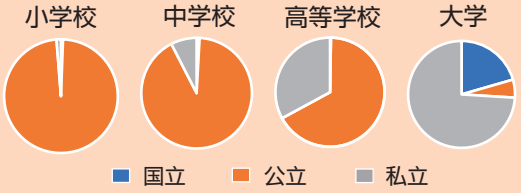

参考：令和2年度学校基本調査(文部科学省)

专业技能学校是学习工业・货船等特定专业知识的学校。

职业技术学校和高等职业技术学校是学习和工作相关的知识和技术的地方。

▲关于职业技术学校等职业学校

也有一部分人一边工作一边参加定时制或函授制高中。

绝大部分人就读的是全日制高中。
就读普通学科的人是最多的，但是同样也有就读专门学科和综合学科的。

在籍人数比例

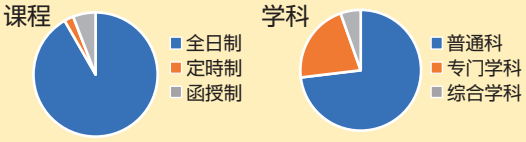

参考：令和2年度学校基本調査(文部科学省)

～ 有关学校的各种情报 ～

● 在学校里，有担任各种不同工作的教职员工！

学校以校长为代表，下分有教导主任、年级主任、班主任、保健老师等每天工作的老师和教务职员。除此之外，根据工作内容的需要还有营养指导老师、社团活动指导老师、心理辅导员、学校社工、外语辅助员、图书管理员、厨师、校工等各种各样的职业的教职员。大家活用自己的专门领域的知识和技能，为了孩子们的正常校园生活而在学校里工作着。

● 在日本，新学年是从 4 月开始！

大家的祖国在计算年龄、新学期的开始时间方面，和日本有着不同的规则。世界上大部分国家是从 9 月开始新的学期，但是日本的新学期是从 4 月开始。随着学年的提升，班主任、教室的位置、一起学习的朋友都有可能随着“kurasugae”（重新分班）而变化。所以新学年对孩子们来说周围的环境会有很大的变化。

此外，日本的小学初中根据自治体的方针，存在着把 1 个学年分成 2 个学期或 3 个学期的学校。

● 在小学里，大部分课程的授课是由班主任负责！

日本小学是由班主任负责绝大部分的课程的授课，初中则是由各学科专门的老师来负责授课。

但是,今后小学也计划逐步在 5 ・ 6 年级的阶段，和初中一样导入专门的学科老师负责授课。

愛知教育大学外国人児童生徒支援リソースルーム

〒448-8542　愛知県刈谷市井ヶ谷町広沢 1　TEL：0566-26-2219
e-mail：gendaigp@auecc.aichi-edu.ac.jp　FAX：0566-26-2566

愛知教育大学　リソースルーム

イラスト協力：古屋柚　森嶋純菜　山田優花